

Planta Térreo  
Esc.: 1/75

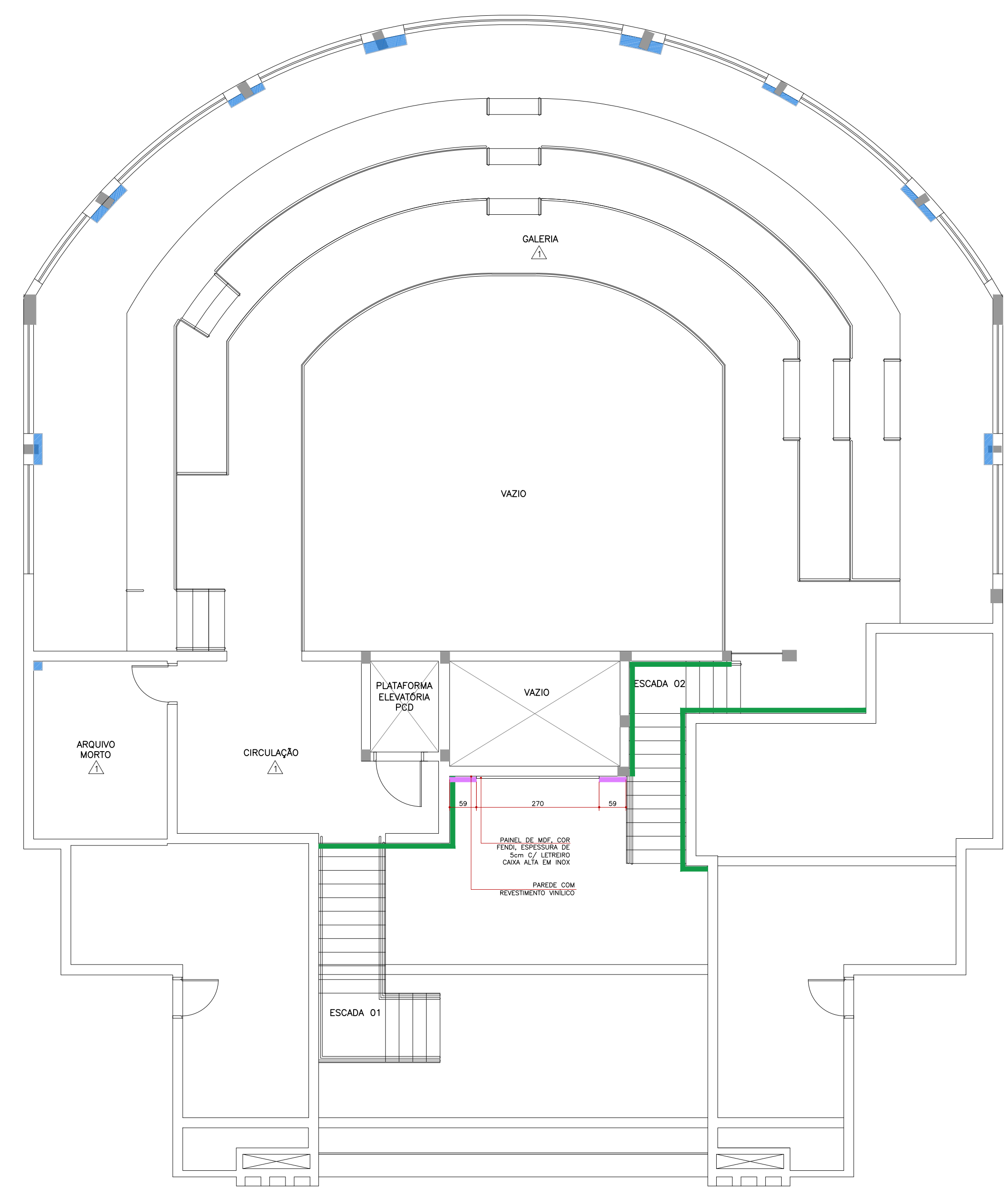

Planta Pav. Superior  
Esc.: 1/75

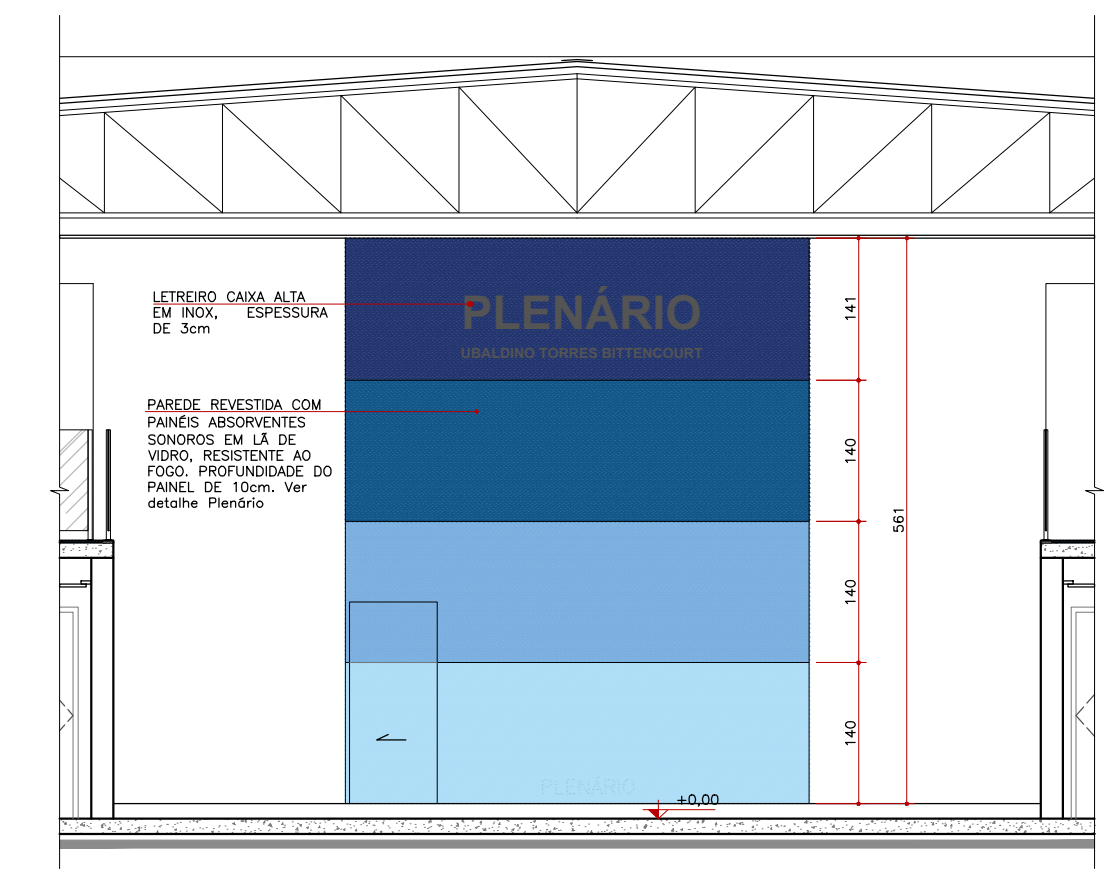

Corte AA'  
Esc.: 1/75

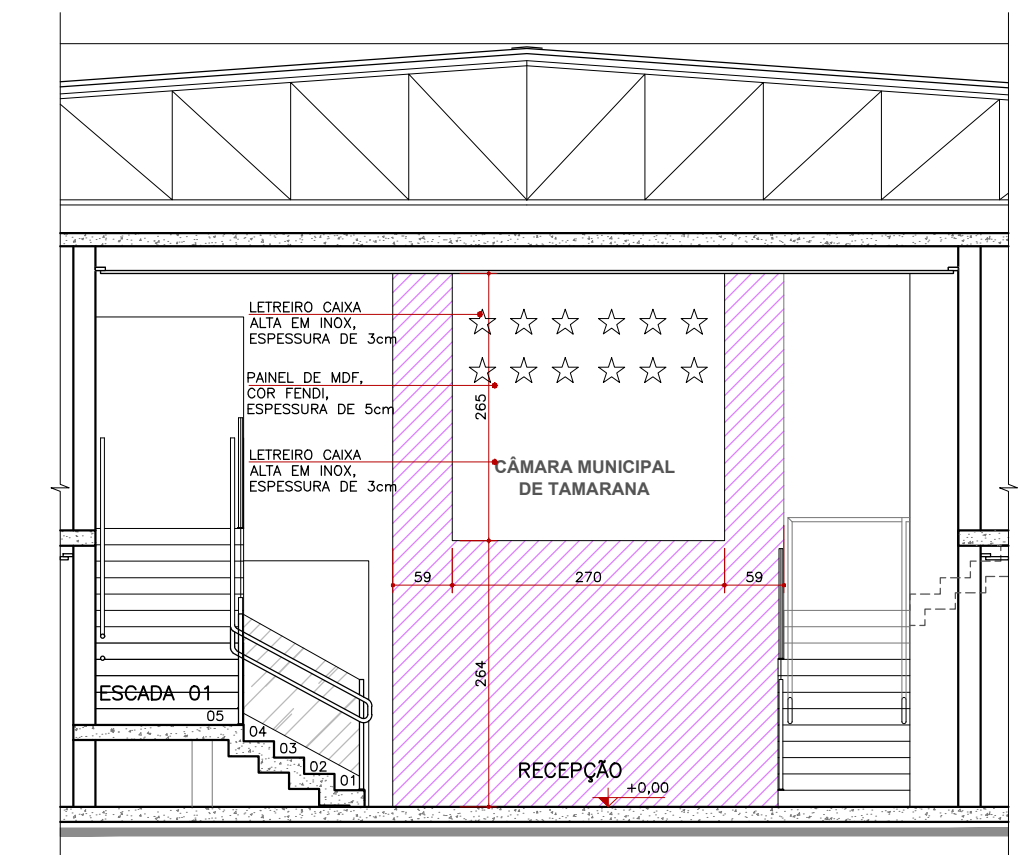

Corte BB'  
Esc.: 1/75

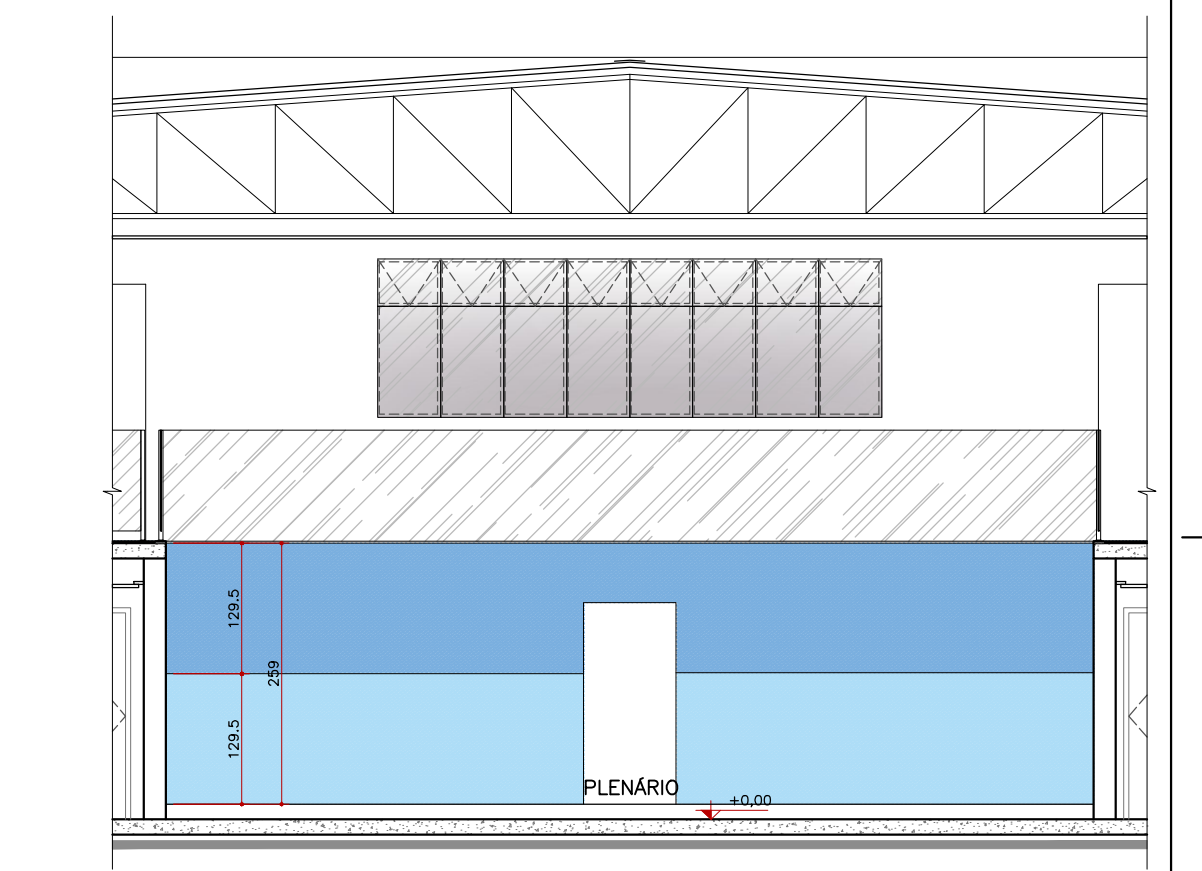

Corte CC'  
Esc.: 1/75

**Legenda para planta de Acabamentos**

**Acabamento de Paredes**

- PINTURA COM MASSA ACRÍLICA E TINTA ACRÍLICA SEMI-BRILHO, COR GELO.
- PINTURA COM MASSA ACRÍLICA E TINTA ACRÍLICA SEMI-BRILHO, COR CONFORME ESPECIFICADO NA PLANTA DE DETALHE DE PAREDE.
- PINTURA COM MASSA ACRÍLICA E TINTA ACRÍLICA SEMI-BRILHO, COR CINZA
- REVESTIMENTO CERÂMICO DE DIMENSÕES 40x30cm, COR BRANCO, DO PISO AO TETO.
- REVESTIMENTO CERÂMICO DE DIMENSÕES 20x20cm, COR BRANCO, DO PISO AO TETO.
- PASTILHAS CERÂMICAS 10x10, COR CINZA MÉDIO, DO PISO AO TETO.
- REVESTIMENTO VINÍLICO, ESPESURA 3,2mm, COR CANELA, TAMANHO DA REGUA 184x950mmmm, USO COMERCIAL.
- PAINÉIS ABSORVENTES SONOROS EM LÂ DE VIDRO, RESISTENTE AO FOGO - COR GRIS
- PAINÉIS ABSORVENTES SONOROS EM LÂ DE VIDRO, RESISTENTE AO FOGO - COR ROYAL
- PAINÉIS ABSORVENTES SONOROS EM LÂ DE VIDRO, RESISTENTE AO FOGO - COR NAVY
- PAINÉIS ABSORVENTES SONOROS EM LÂ DE VIDRO, RESISTENTE AO FOGO - COR PRATA

REVISÃO	DATA	ASSUNTO	REVISÃO	DATA	ASSUNTO
R00	24/09/2022	EMISSÃO INICIAL			

CHENSO ARQUITETURA - ME  
Rua Marcílio Dias, 273 - Jd. Nova Londres - Londrina - PR - CEP: 86015-620  
FONE 0XX43 - 99993-8580 / E-mail: arquitetura@araujozuan.com.br  
Medidas em centímetros. Conferir medidas no local.  
Antes de qualquer alteração consultar o responsável pelo projeto.  
\* TODO O CONTEÚDO DESTA PLANILHA É PROPRIEDADE INTELECTUAL DA EMPRESA - DIREITOS AUTORAIS RESERVADOS \*

Projeto: PROJETO EXECUTIVO DE ARQUITETURA  
Outra: REFORMA E AMPLIAÇÃO DA CÂMARA MUNICIPAL DE TAMARANA  
Autor do Projeto: Paulo Zuan B. Chensso  
Proprietário: CÂMARA MUNICIPAL DE TAMARANA  
Local: RUA UBALDINO DE SÁ BITENCOURT, S/N. - CENTRO - TAMARANA - PR  
Assunto: DETALHE PAREDES  
PRANCHIA: 02/12  
Código Cliente: 081  
Desenho: AZ  
Arquivo Cad: 081 ARQ\_PE\_DET\_02\_PAREDES\_R00.DWG  
Escala Desenho: 1/75