

Planta Baixa
Ambiente 01
Esc. 1:25

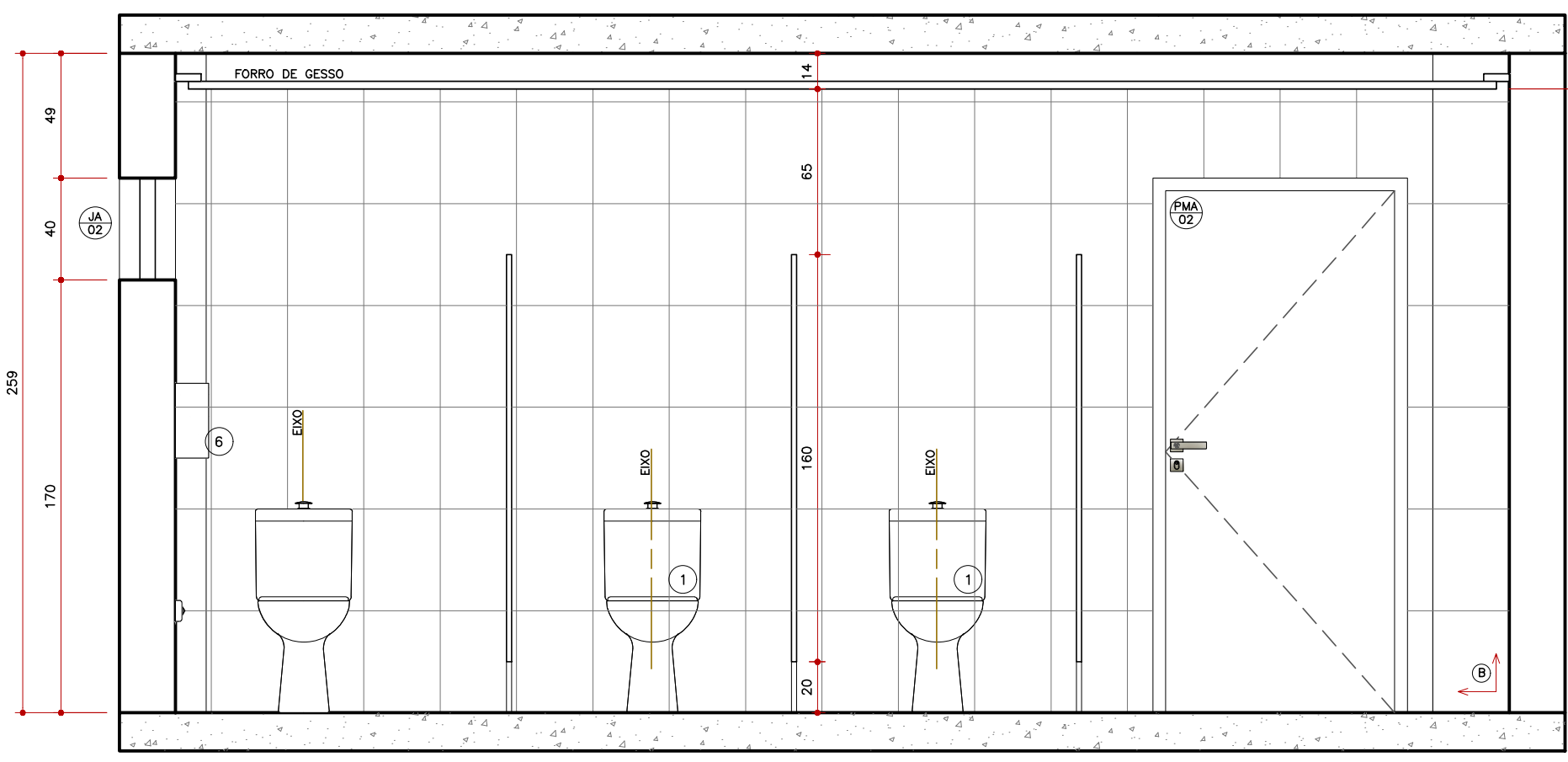

Corte AA'
Ambiente 01
Esc. 1:25

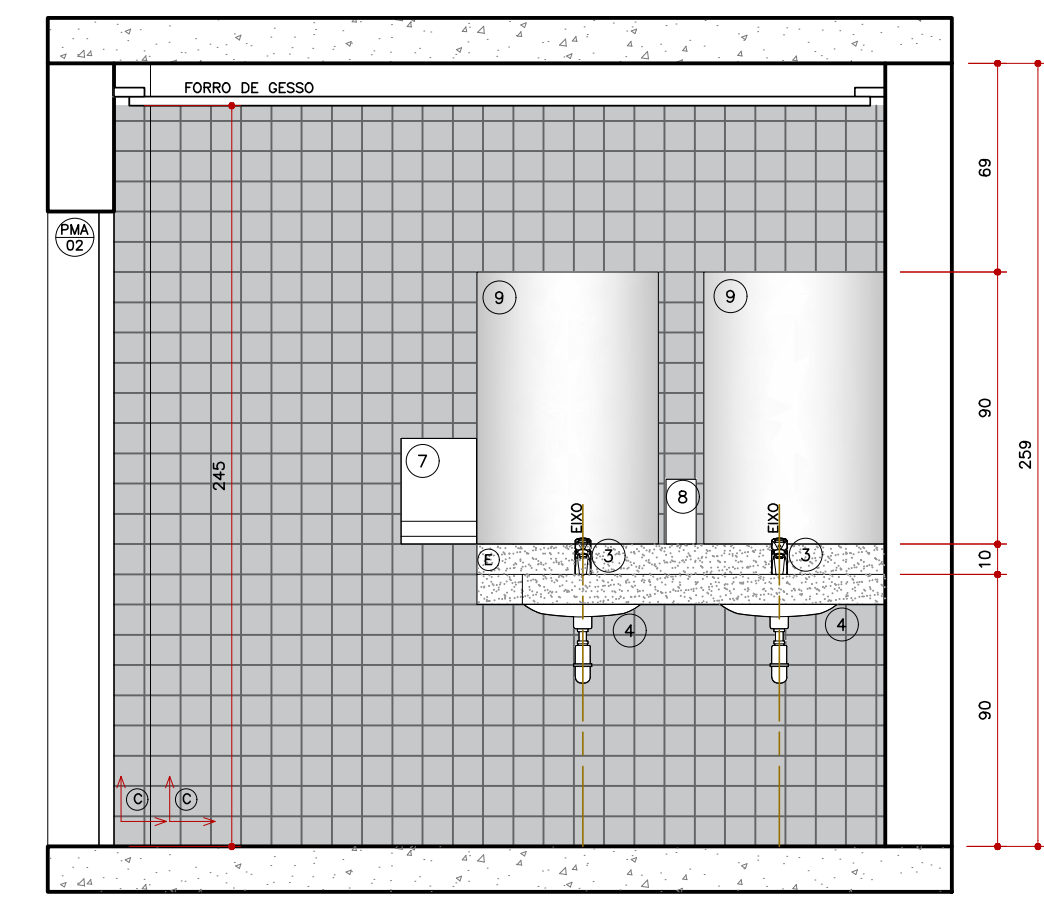

Corte AA'
Ambiente 01
Esc. 1:25

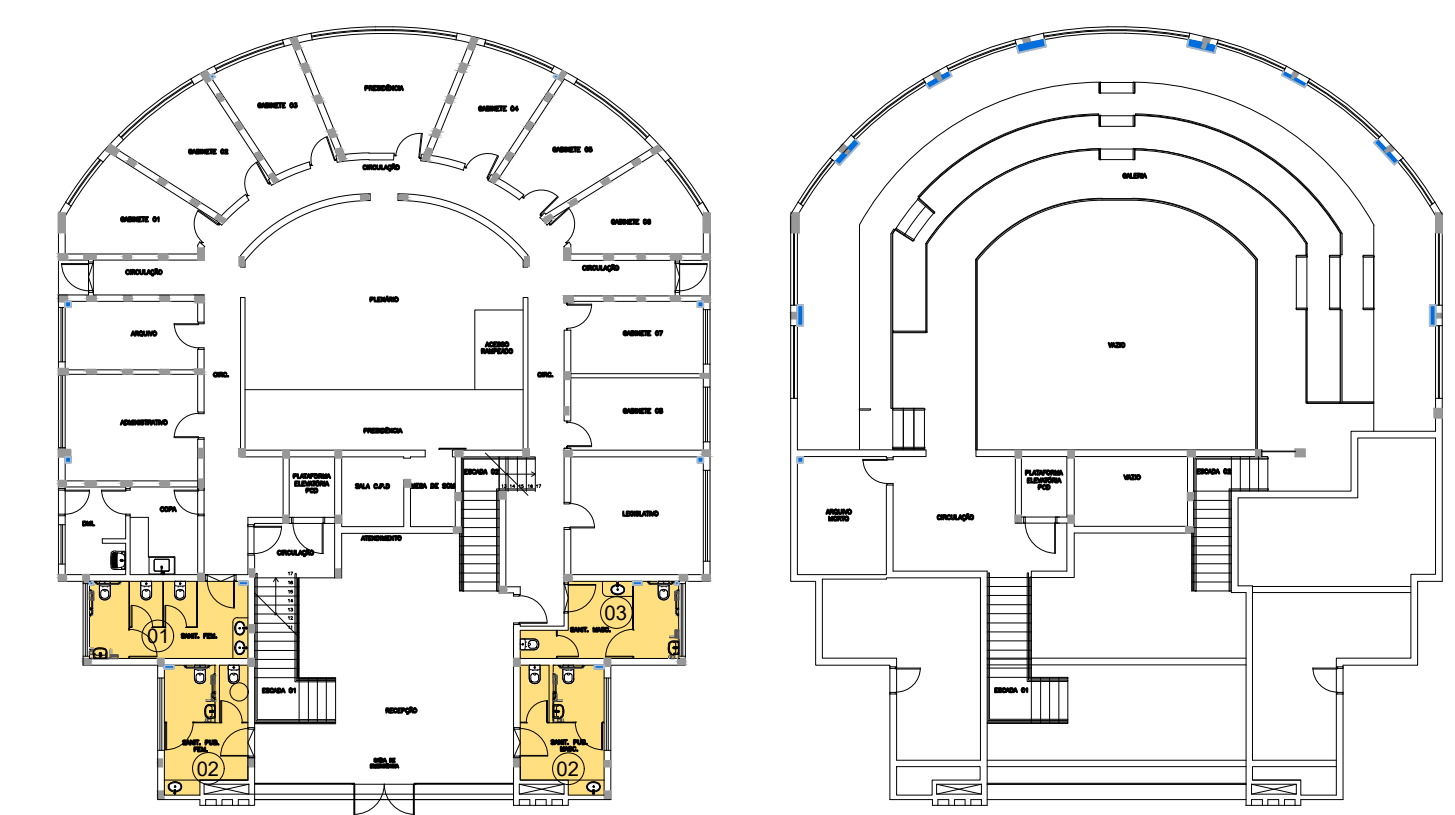

Planta de Localização
Esc. 1:250

LEGENDA

- LOUÇAS, METAS E ACESSÓRIOS SANITÁRIOS**
- ① Bacia sanitária com caixa acoplada, sem abertura frontal, h=44cm, cor branco gelo, incluindo vedações, conexões de entrada e demais acessórios cromados, com assento sanitário em políster, h=1,5cm.
 - ② Lavatório de louça com altura d'água suspensa, uso profissional, branco gelo, 55x47cm.
 - ③ Torneira de mesa tipo pressmatic para lavatório, fabricada em metal cromado.
 - ④ Cubo de embutir oval, uso profissional, branco gelo, 48,5x37,5cm.
 - ⑤ Dispensador para papel higiênico em rolo em aba de alta resistência, cor branco, capacidade de 1 rolo de papel higiênico, 27,5 x 29,4cm, fechamento por chove para evitar furto de material, fixação na parede h=1m do piso.
 - ⑥ Dispensador para papel toalha para as mãos, em plástico aba de alta resistência, cor branco, corte da folha a cada 25cm, fechamento por chove para evitar furto de material, fixação na parede h=1m do piso, 25,9 x 38cm.
 - ⑦ Saboneteira 800ml spray em plástico aba de alta resistência, cor branco fixação na parede h=1m do piso, 10 x 21,4cm.
 - ⑧ Espelho 6mm de espessura, lapidado reto, fixado com botões cromados na área do lavatório, dimensão de 60x90cm (comprimento acompanha dimensão do cubo de louça existente ou dimensão do bandedo do lavatório ou é determinado pelo fabricante; eixo do espelho alinhado ao eixo do lavatório; altura polida no abnt nr 9050, seção 7.1.1 acessórios para sanitários acessíveis e coletivos).
 - ⑨ Barra de apoio reta para bacia sanitária em aço inoxidável tipo aisi 304, acabamento polido, comprimento de 80cm e diâmetro de 32mm, dimensões de acordo com o abnt nr 9050.
 - ⑩ Barra de apoio lateral reta para lavatórios em aço inoxidável tipo aisi 304, acabamento polido, comprimento de 40cm e diâmetro de 32mm, dimensões de acordo com o abnt nr 9050.
 - ⑪ Barra de apoio lateral fixa para lavatórios em aço inoxidável tipo aisi 304, acabamento polido, comprimento de 30cm e diâmetro de 32mm, dimensões de acordo com o abnt nr 9050.
- Observação: As barras de apoio lateral fixa para lavatórios (Itens 48-50) possuem comprimento dependente do comprimento das cubos ou bandedos (medição da borda externa frontal até a parede).
- ⑫ Rolo c/ fecho hidráulico e tempo economizador.
- REVESTIMENTOS E ARGAMASSAS**
- ⑬ Porcelanato 60x60cm, retificado, acabamento acetinado, cor cinza claro, espessura 7,40mm, pel maior ou igual a 4, absorção menor que 4%, c/ rejunte flexível cor branco.
 - ⑭ Revestimento cerâmico de dimensões 40x30cm, cor branco, do piso ao teto, c/ rejunte flexível cor branco.
 - ⑮ Pastilhas Cerâmicas 10x10, cor Cinza Médio, c/ rejunte flexível cor cinza.
 - ⑯ Soleria em granito castelo polido e impermeabilizado espessura 2cm
 - ⑰ Bandedo em granito castelo, espessura 2cm.
 - ⑱ Divalvria em granito castelo, espessura 3cm.
- Ⓛ Indicação de início de assentamento do revestimento em relação a vista representada

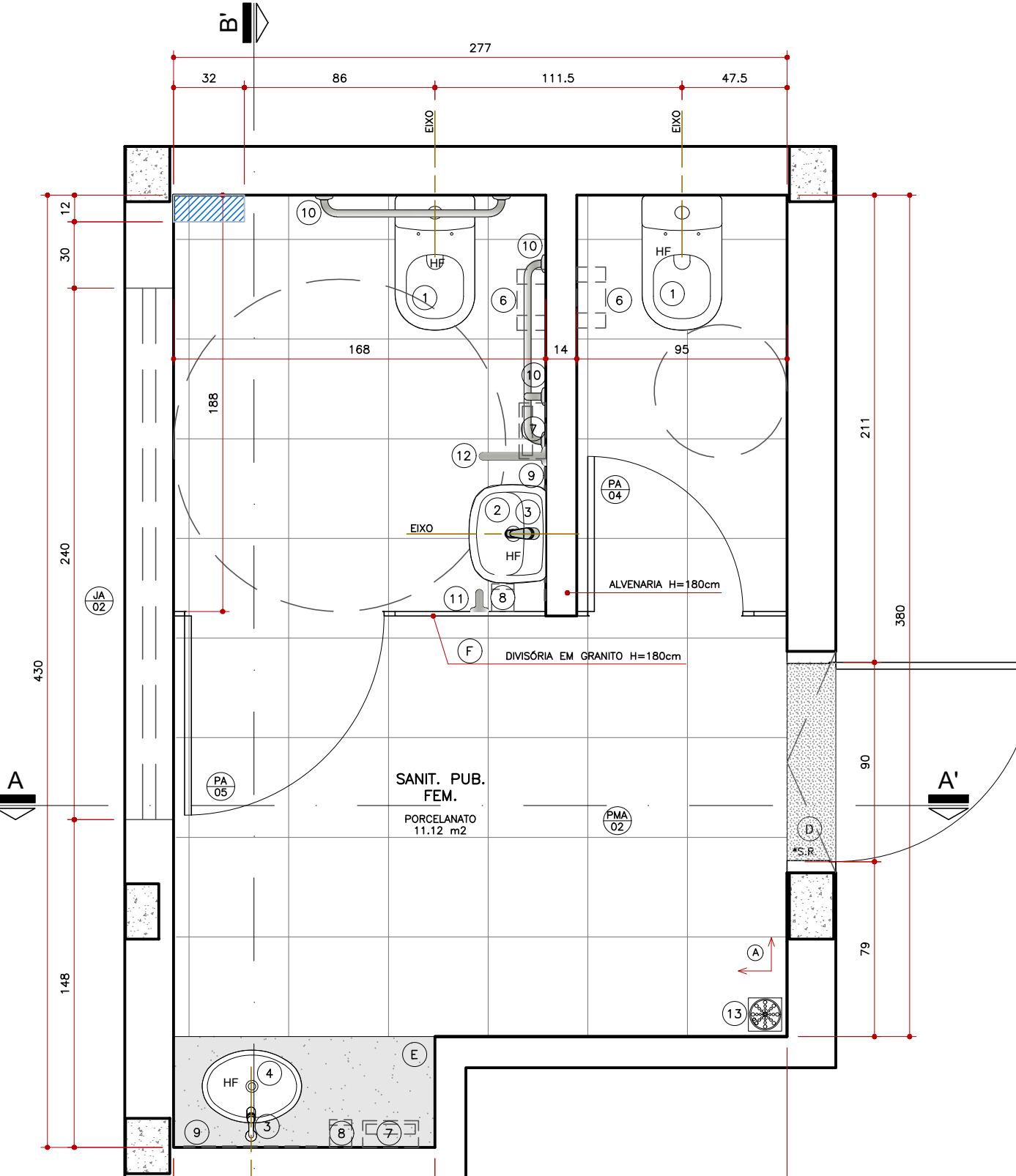

Planta Baixa
Ambiente 02
Esc. 1:25

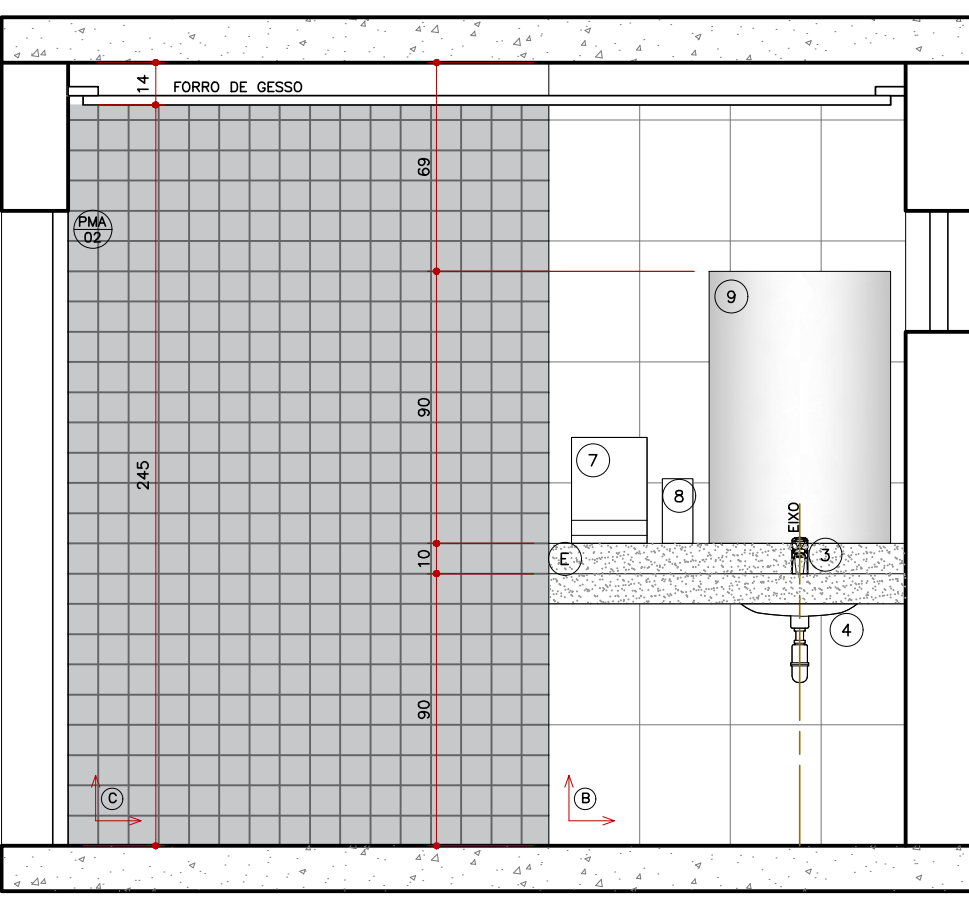

Corte AA'
Ambiente 02
Esc. 1:25

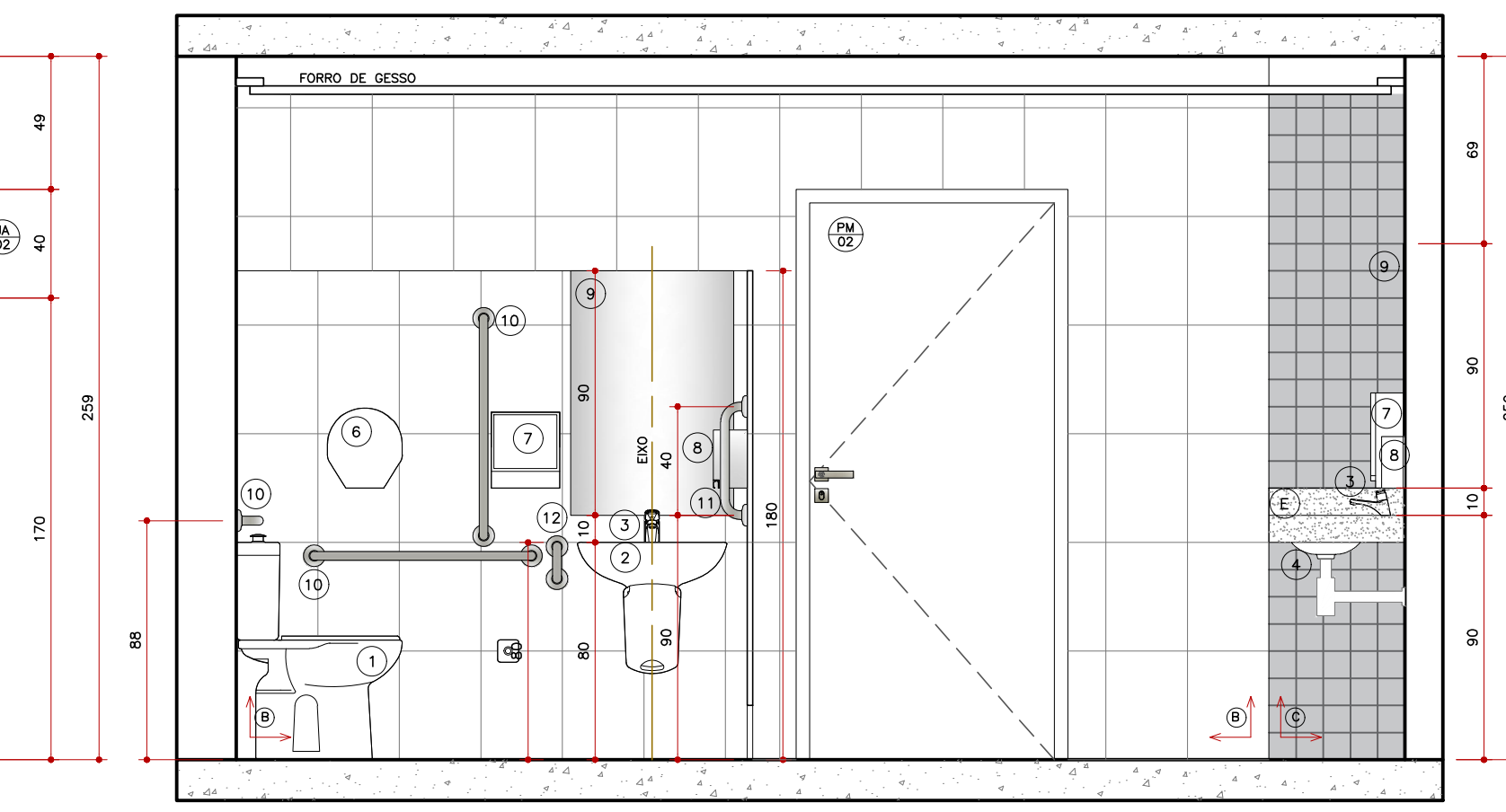

Corte BB'
Ambiente 02
Esc. 1:25

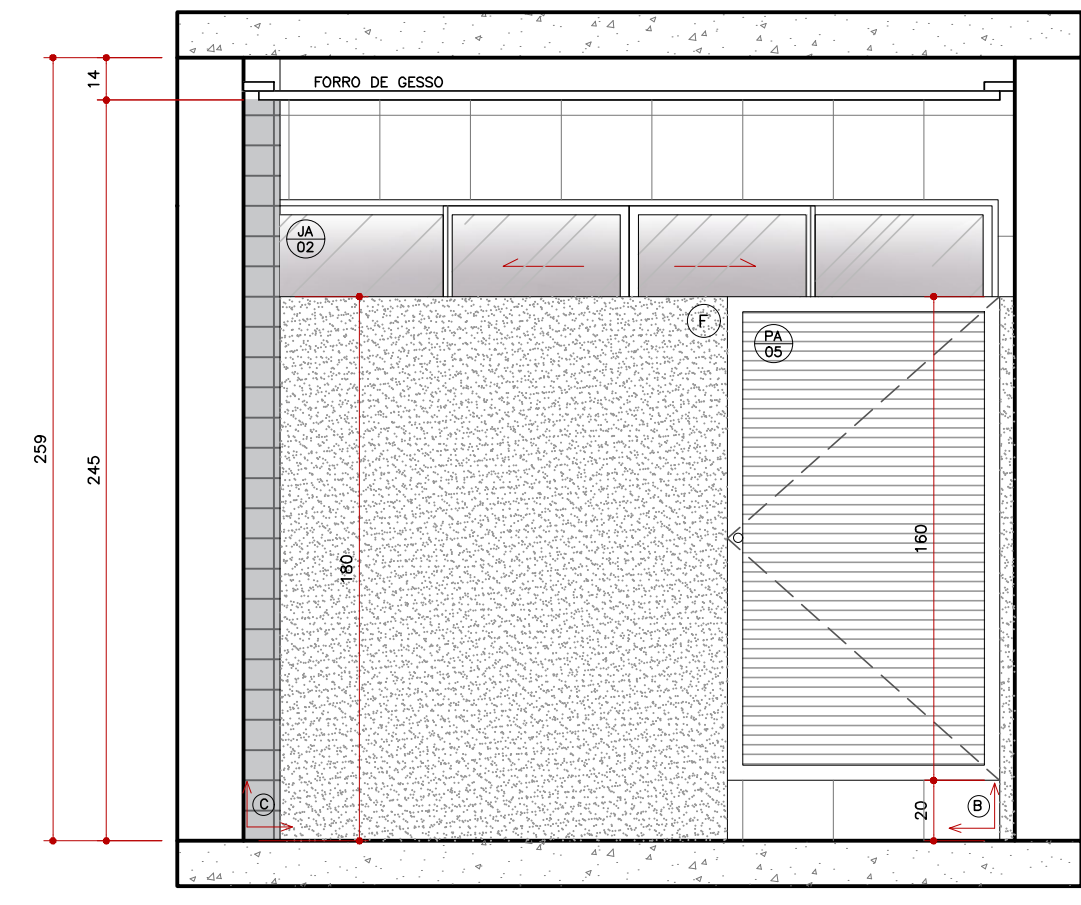

Corte BB'
Ambiente 02
Esc. 1:25

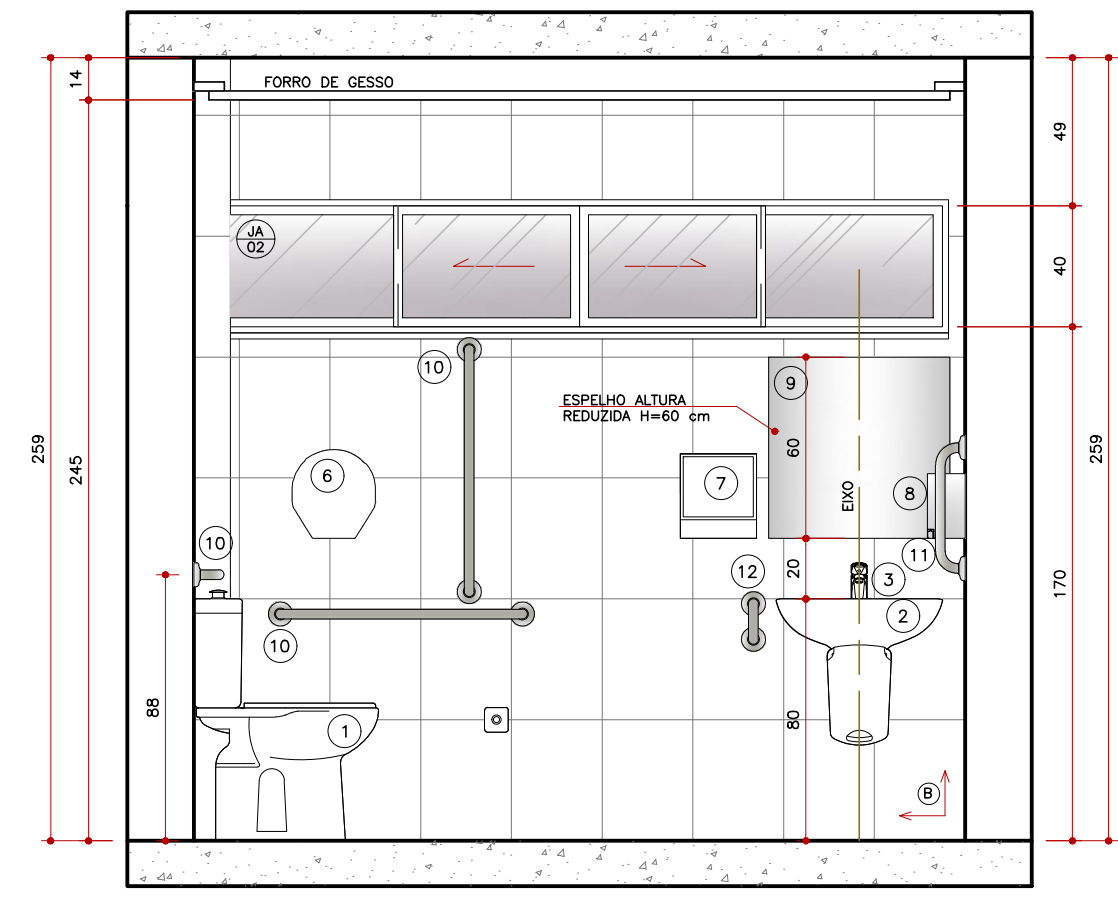

Corte CC'
Ambiente 02
Esc. 1:25

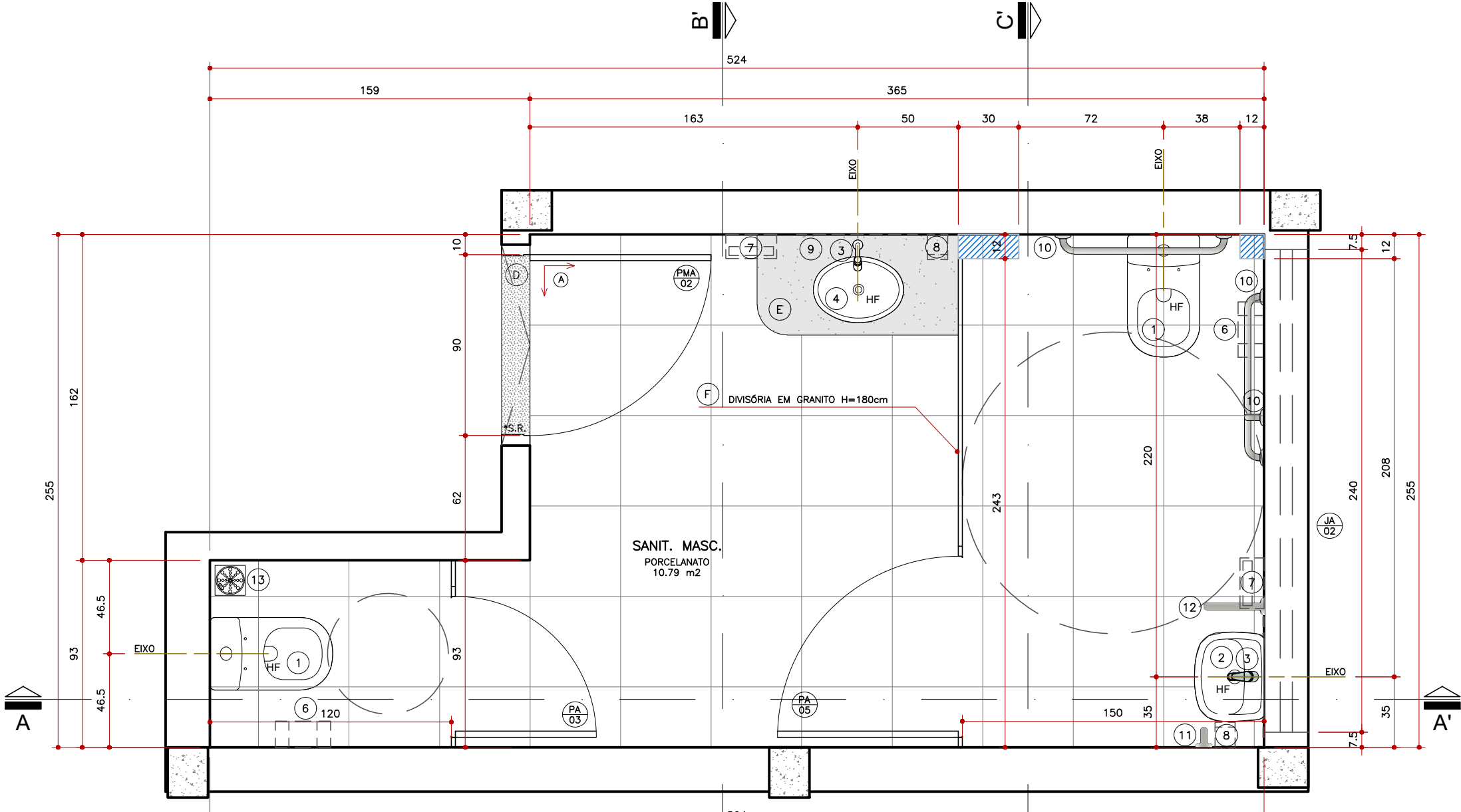

Planta Baixa
Ambiente 03
Esc. 1:25

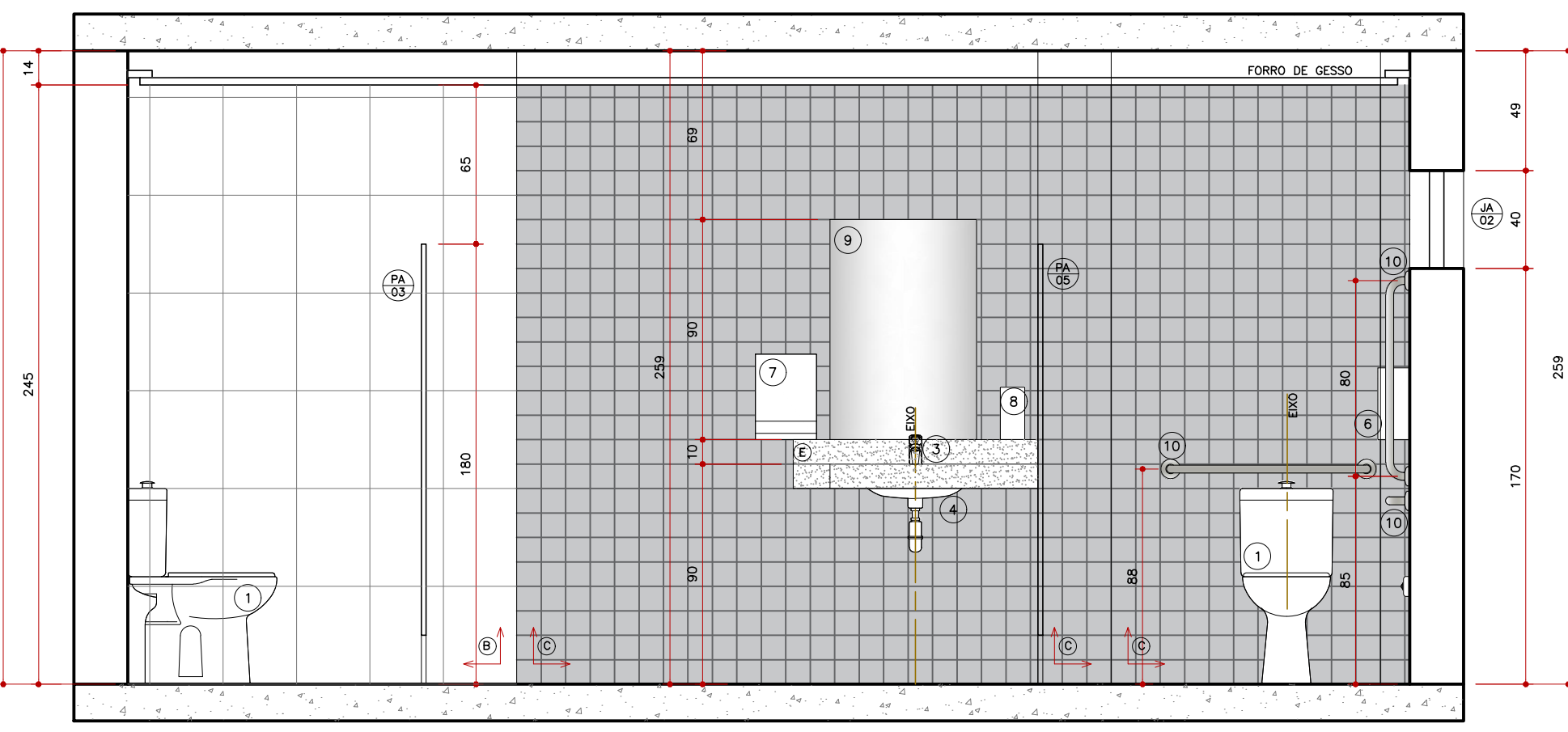

Corte AA'
Ambiente 03
Esc. 1:25

REVISÃO	DATA	ASSUNTO	REVISÃO	DATA	ASSUNTO
R00	27/06/2022	EMIÇÃO INICIAL			

CHENSO ARQUITETURA - ME
Rua Marcelo Dias, 273 - Jd. Nova Londrina - Londrina - PR - CEP: 86015-620
FONE: (0XX45) - 55995-8550 / E-mail: arquitetura@araujozuan.com.br

Medidas em centímetros. Conferir medidas no local.
O valor de cota prevalece ao da escala. Antes de qualquer alteração consultar o responsável pelo projeto.
* TODO O CONTEUDO DESTA PROPOSTA É PROPRIEDADE INTELECTUAL DA EMPRESA - DIREITOS AUTORAIS RESERVADOS *

Projeto: **PROJETO EXECUTIVO DE ARQUITETURA**
Outra: **REFORMA E AMPLIAÇÃO DA CÂMARA MUNICIPAL DE TAMARANA**
Proprietário: **CÂMARA MUNICIPAL DE TAMARANA**
Local: **RUA UBALDINO DE SÁ BITENCOURT, S/N. - CENTRO - TAMARANA - PR**
Autor do Projeto: **Paulo Zuan B. Chensso**
Arquiteto - CAU A11276-7

araujo zuan CHENSO ARQUITETURA
CNPJ: 31.204.611/0001-85

PRANCHA
08/12
Código Cliente: 081 Desenho: AZ
Arquivo Cad: 081 ARQ_PE_DET_08_SANITARIOS_R00.DWG Escala Desenho: 1/75