

Nome: CÂMARA MUNICIPAL DE TAMARANA
Endereço: Rua Ubaldino de Sá Bitencourt,
Centro, Tamarana/PR

CAPACIDADE DE PÚBLICO 125 PESSOAS

Em caso de emergência ligue:
193 - Corpo de Bombeiros

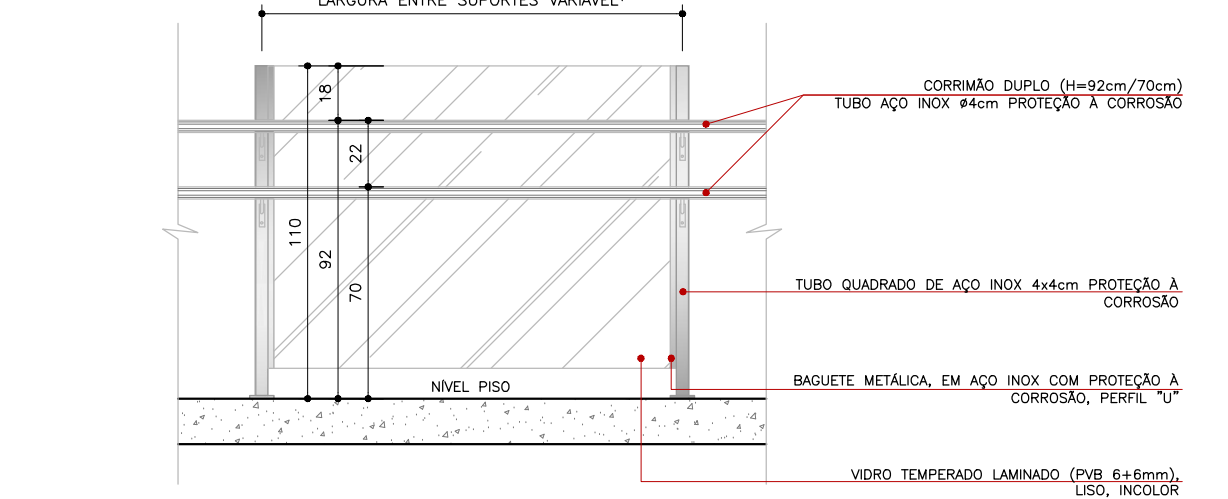

DETALHE GUARDA-CORPO C/ VIDRO E CORRIMÃO
ESCALA 1:25

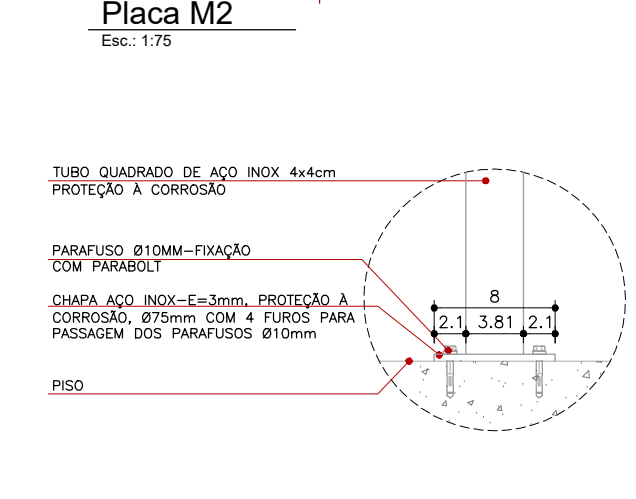

DET. FIXAÇÃO DO GUARDA-CORPO
FIXAÇÃO NO PISO
Esc: 1:5

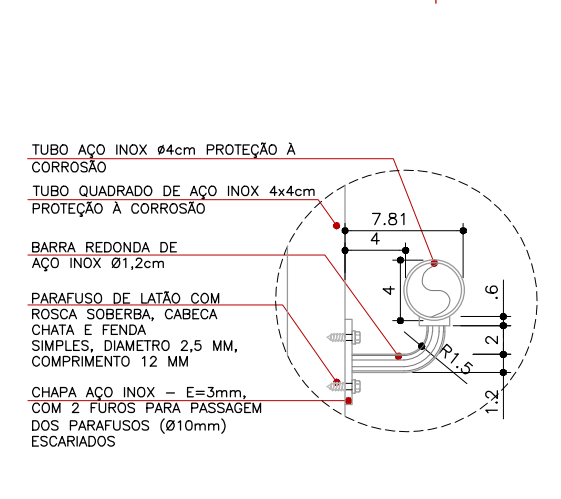

DETALHE DE CORRIMÃO - SEÇÃO
FIXAÇÃO NO TUBO METÁLICO
Esc: 1:5

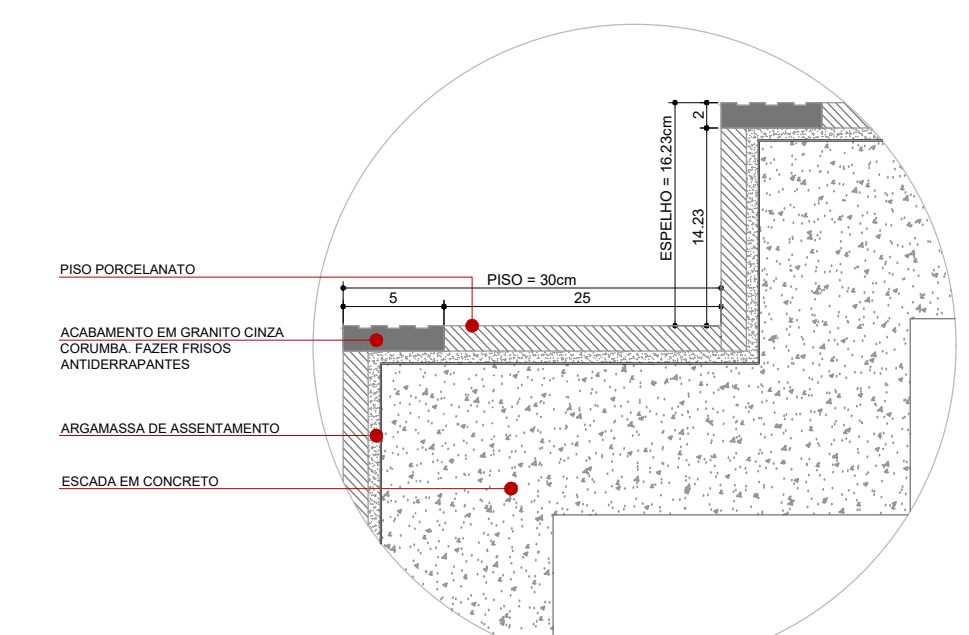

DETALHE - DEGRAU SEM ESCALA

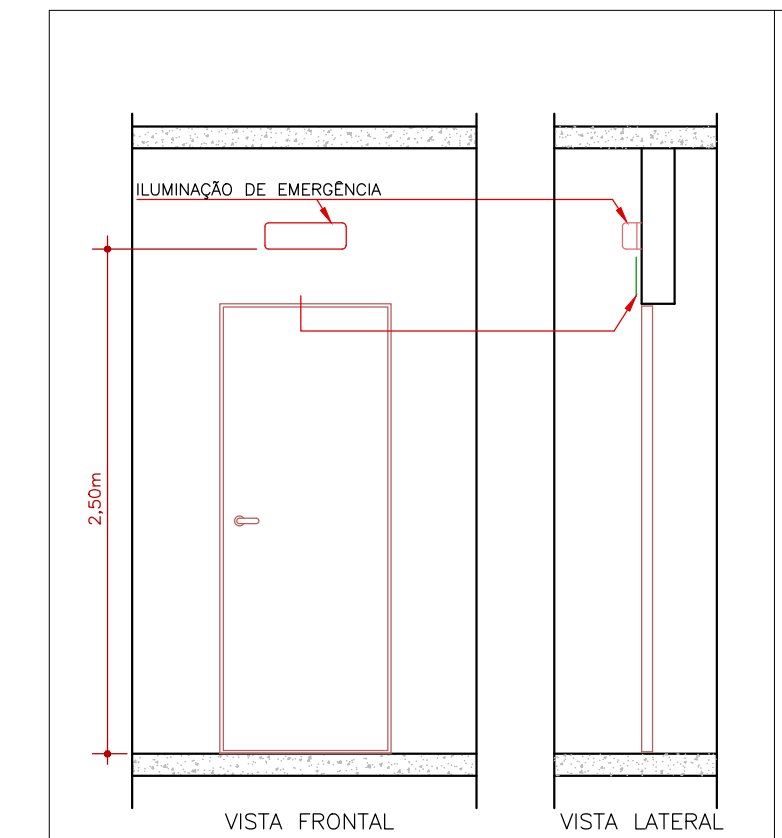

DETALHE DA INDICAÇÃO LUMINOSA DE SAÍDA SEM ESCALA

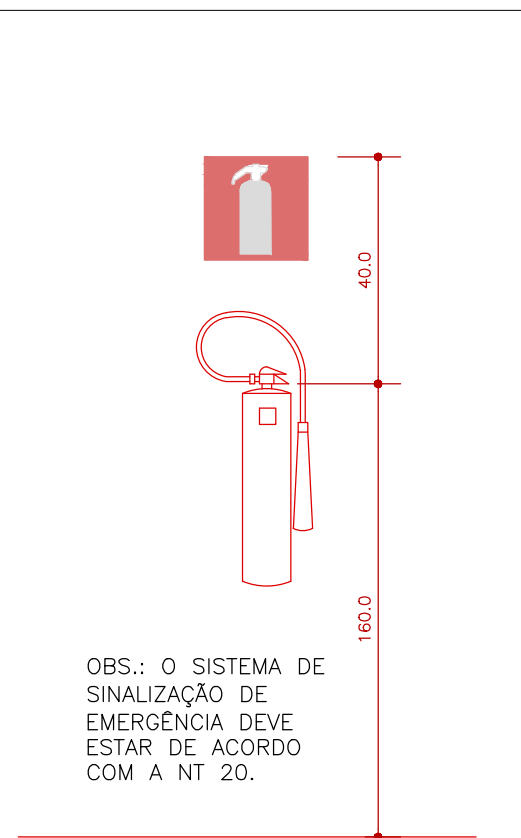

DETALHE GÊNÉRICO SINALIZAÇÃO EXINTORES SEM ESCALA

LEGENDA		
DESCRIÇÃO	TIPO	QUANTIDADE
M1	INDICAÇÃO DOS SISTEMAS DE PROTEÇÃO CONTRA INCÊNDIO EXISTENTES NA EDIFICAÇÃO, NA ENTRADA PRINCIPAL DA EDIFICAÇÃO.	01
M2	INDICAÇÃO DA LOTAÇÃO MÁXIMA ADMITIDA NO RECINTO DE REUNIÃO DE PÚBLICO, NA ENTRADA PRINCIPAL DOS RECINTOS DE REUNIÃO DE PÚBLICO.	01
	PONTO DE ILUMINAÇÃO DE EMERGÊNCIA TIPO HOLOFOTE/ FLUXO LUMINOSO MÁXIMO = 2200 LÔMENS/ ÁREA DE ABRANGÊNCIA = 450 m² AUTÔNOMA = 3 HORAS	01
	PONTO DE ILUMINAÇÃO DE EMERGÊNCIA BLOCO AUTÔNOMO	19
	DIREÇÃO DO FLUXO DA ROTA DE FUGA PARA A ESCADA/SAÍDA EMERGÊNCIA	-
	SAÍDA FINAL DA ROTA DE FUGA	-
	PÓ QUÍMICO: 2-A-20-B-C - 4Kg	13
E5	PLACA DE EMERGÊNCIA: EXTINTOR	13
S8	PLACA DE EMERGÊNCIA: SENTIDO (direito) DA SAÍDA DE EMERGÊNCIA NA ESCADA	01
S9	PLACA DE EMERGÊNCIA: SENTIDO (esquerda) DA SAÍDA DE EMERGÊNCIA NA ESCADA	02
S2-D	PLACA DE EMERGÊNCIA: SENTIDO (direito) DA SAÍDA DE EMERGÊNCIA	02
S2-E	PLACA DE EMERGÊNCIA: SENTIDO (esquerda) DA SAÍDA DE EMERGÊNCIA	02
S3	PLACA DE EMERGÊNCIA: SENTIDO DA SAÍDA	06
S12	PLACA DE EMERGÊNCIA: SAÍDA	03
A5	PLACA DE RISCO DE CHOQUE	01
C1	PLACA DE EMERGÊNCIA: SINALIZAÇÃO DE ROTA DE SAÍDA (COMPLEMENTAR)	06
O1	PLACA DE EMERGÊNCIA: OBSTÁCULO	12
	PARA RAIO	-

NOTAS
1 - PREVER PROTEÇÃO CONTRA INTEMPÉRIES NOS EXTINTORES EXTERNOS.
2 - O SISTEMA DE ILUMINAÇÃO DE EMERGÊNCIA SERÁ ATRAVÉS DE BLOCOS AUTÔNOMOS COM BATERIA INTERNA E TER AUTONOMIA DE NO MÍNIMO 60 MINUTOS.
3 - O PARA RAIO DEVERÁ SER EXECUTADO CONFORME NBR 5419/15.

OBSERVAÇÃO:
PREVER NA GALERIA SINALIZAÇÃO COMPLEMENTAR, FOTOLUMINESCENTE, LARGURA 3x3cm, COMPRIMENTO CONFORME PROJETO.

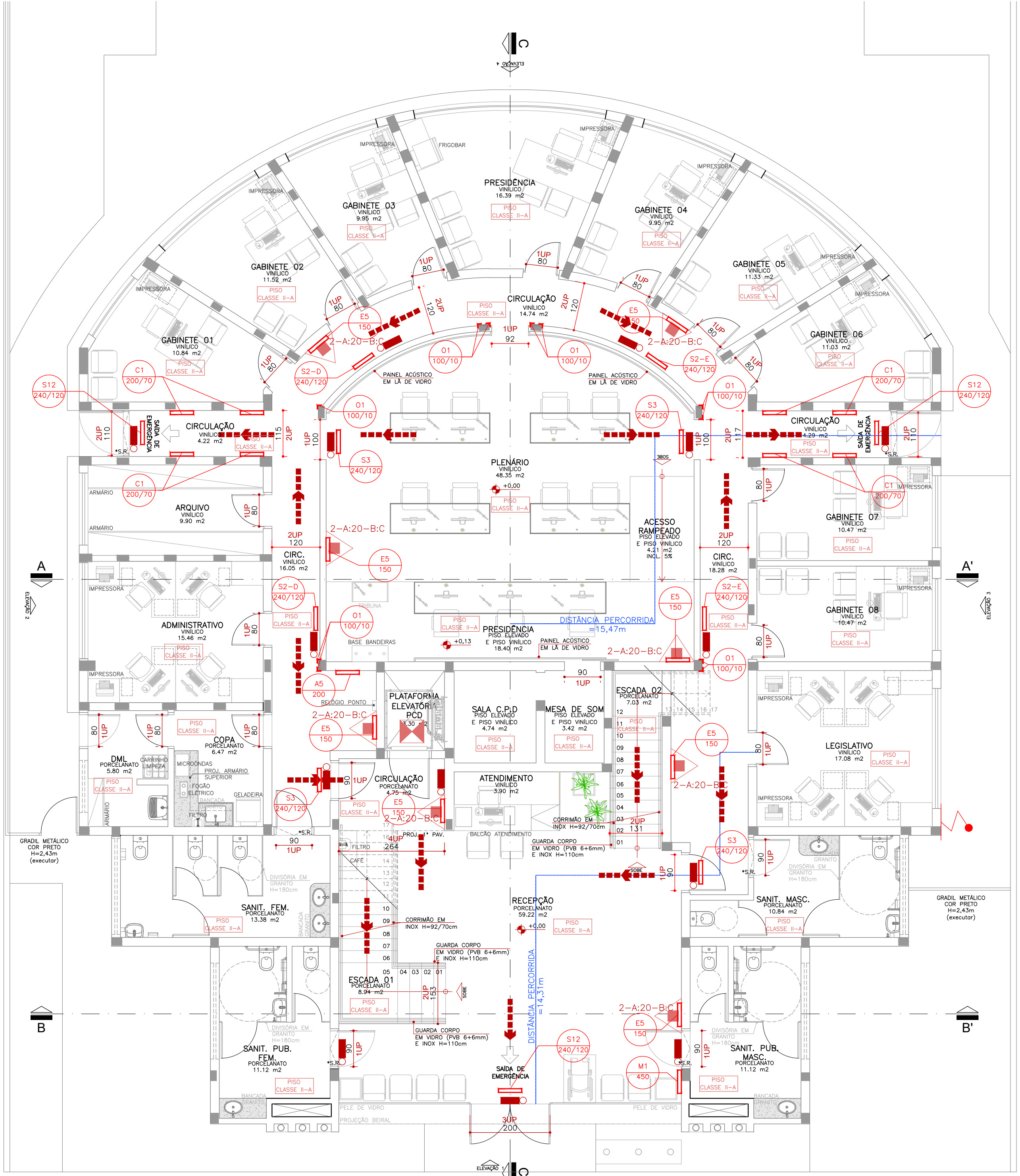

Planta Baixa Térreo
1/75

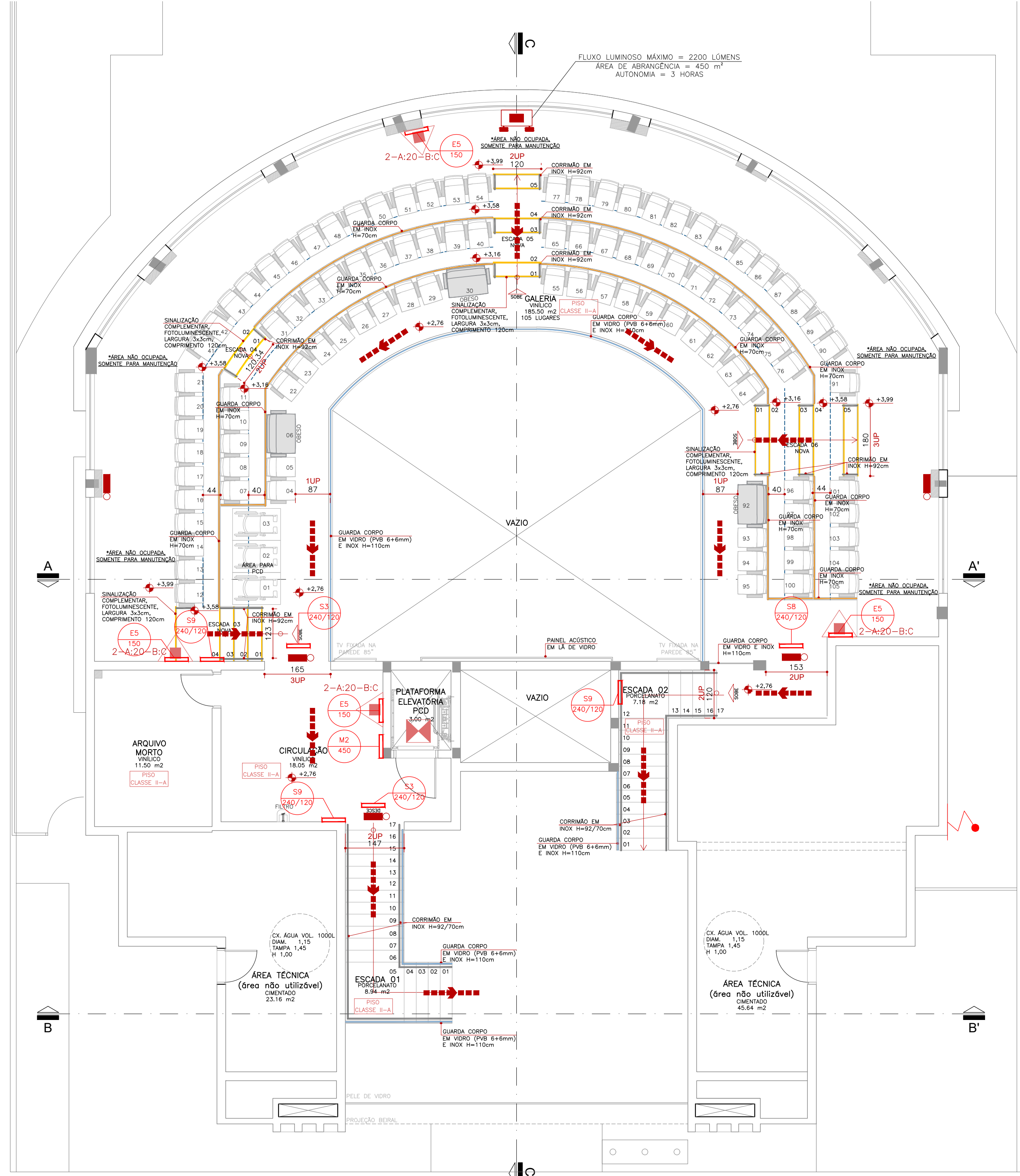

Planta Baixa Pav. Superior
1/75

PLANO DE SEGURANÇA CONTRA INCÊNDIO E PÂNICO				
IDENTIFICAÇÃO DA EDIFICAÇÃO E/OU ÁREA DE RISCO				
PAVIMENTO OU SETOR	Ocupação	C.I. (MJ/m²)	Nº DE PAVIMENTOS	ÁREA (m²)
TÉRREO	SERVIÇO PROFISSIONAL / D-1	700	1	2,80
PAV. SUPERIOR	REUNIÃO DE PÚBLICO / F-5	600	1	2,99
Altura	7,55m	Risco MODERADO	Área Total (m²)	713,26 m²
CLASSIFICAÇÃO - NT 14				
RISCO	MODERADO			
CARGA DE INCÊNDIO EM MJ/m²				
700 MJ/m²				
SEGURANÇA ESTRUTURAL CONTRA INCÊNDIO	SEGURANÇA ESTRUTURAL ESTA GARANTIDA DE ACORDO COM A NPT 08 POR 60 MIN.			
CONTROLE DE MATERIAIS DE ACABAMENTO	O CONTROLE DE MATERIAIS DE ACABAMENTO ATENDE À NPT 10 CONFORME TABELA ABAIXO.			
SAÍDAS DE EMERGÊNCIA	AS SAÍDAS DE EMERGÊNCIA ATENDEM AOS REQUISITOS MÍNIMOS DA NPT 11.			
ILUMINAÇÃO DE EMERGÊNCIA	CONJUNTO DE BLOCOS AUTÔNOMOS, ATENDE À NPT 18. VER MEMORIAL DESCRITIVO DE INCÊNDIO.			
SINALIZAÇÃO DE EMERGÊNCIA	SINALIZAÇÃO POR PLACAS FOTOLUMINESCENTES CONFORME NPT 20.			
EXTINTORES	PÓ QUÍMICO SECO - 2-A-20-B-C CONFORME NPT 21.			
CONTROLE DE MATERIAIS DE ACABAMENTO E REVESTIMENTO - NPT 10				
PISO	ACABAMENTO E REVESTIMENTO	CLASSE I, II-A, III-A ou IV-A		
PARDE/REVESTIMENTO	ACABAMENTO E REVESTIMENTO	CLASSE I ou II-A		
TETO/FORRO	ACABAMENTO E REVESTIMENTO	CLASSE I ou II-A		

NPT 10 - ANEXO B - NOTAS GÊNICAS:
AS CIRCULAÇÕES (CORRÉDORES) QUE DÃO ACESSO ÀS SAÍDAS DE EMERGÊNCIA DEVEM POSSUIR CMAR CLASSE I OU CLASSE II - A (TABELA "AT") E AS SAÍDAS DE EMERGÊNCIA (ESCADAS, RAMPAS ETC), CLASSE II - A, COM DM ≤ 100 (TABELA "AT").
A RESPONSABILIDADE DO CONTROLE DE MATERIAIS DE ACABAMENTO E DE REVESTIMENTO NAS ÁREAS COMUNS E LOCAIS DE REUNIÃO DE PÚBLICO DEVE SER DO RESPONSÁVEL TÉCNICO, SENDO A MANUTENÇÃO DESTES MATERIAIS DE RESPONSABILIDADE DO PROPRIETÁRIO E/OU RESPONSÁVEL PELO USO DA EDIFICAÇÃO.
NA SOLICITAÇÃO DA VISTORIA TÉCNICA DEVE SER APRESENTADA A ANOTAÇÃO DE RESPONSABILIDADE TÉCNICA (ART) DO EMPREGO DE MATERIAIS DE ACABAMENTO E DE REVESTIMENTO.

HISTÓRICO DE ATUALIZAÇÃO/SUBSTITUIÇÃO DO PSCIP		
DATA	DESIGNAÇÃO DA ATUALIZAÇÃO/SUBSTITUIÇÃO	Nº DO PSCIP
<p>araujo zuan</p> <p>ARAUJO ZUAN ARQUITETURA</p> <p>Antes de qualquer alteração consultar o arquiteto responsável: Londrina- fone: 055 (43) 99943-8580 email: araujotzuan@araujozuan.com.br</p> <p>PARA USO DO CDBRUP</p>		
<p>DATA E EMISSÃO: CÂMARA DE VEREADORES DE TAMARANA/PR</p> <p>Rua Ubaldino de Sá Bitencourt, s/n - Centro - Tamarana/PR - Distrito: PR-048 - LOTE: AREA "A"</p> <p>Área: 713,26m²</p> <p>Projeto: 103/04</p> <p>Proprietário: CÂMARA DE VEREADORES DE TAMARANA - CNPJ: 01.619.219-0001-36</p> <p>Projeto: 103/04</p> <p>Projeto Nº: 081</p> <p>Paulo Zuan Benedetti Chens - Arquiteto - CAU 111176-7</p>		