

Corte AA'
Esc: 1:75

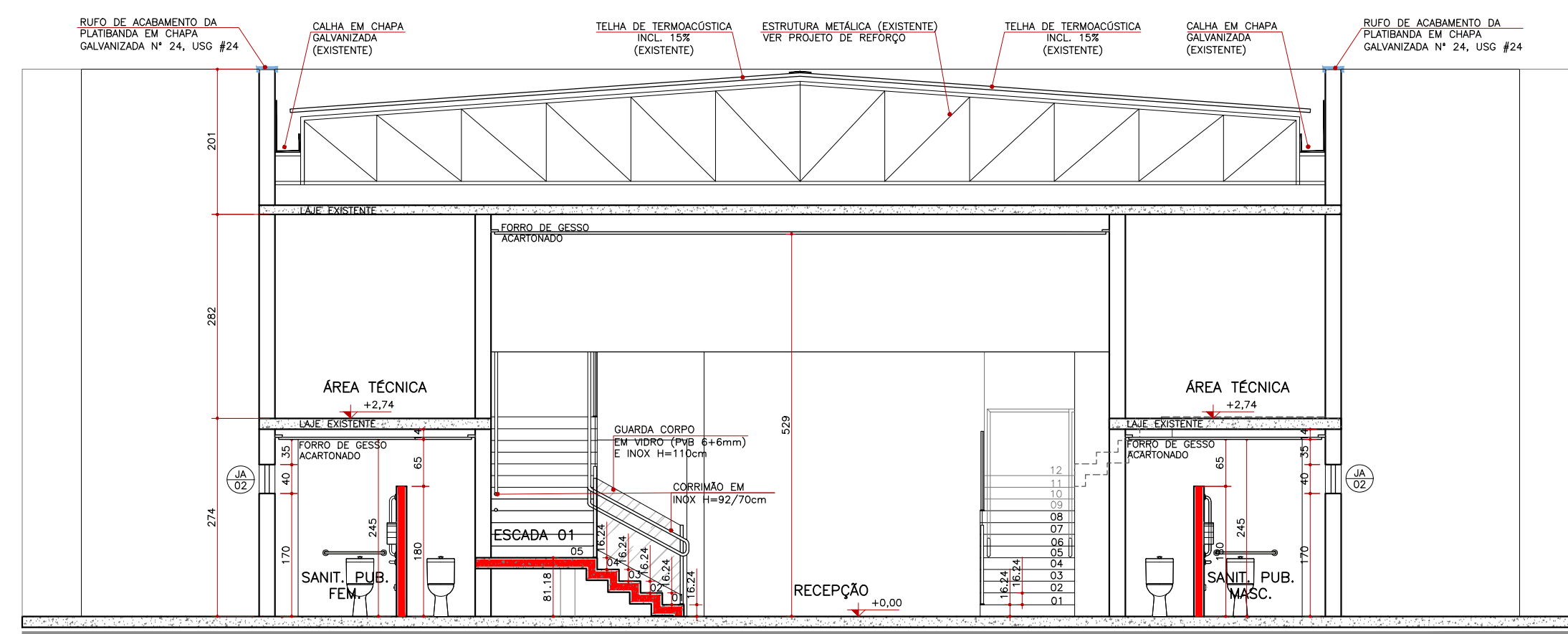

Corte BB'
Esc: 1:75

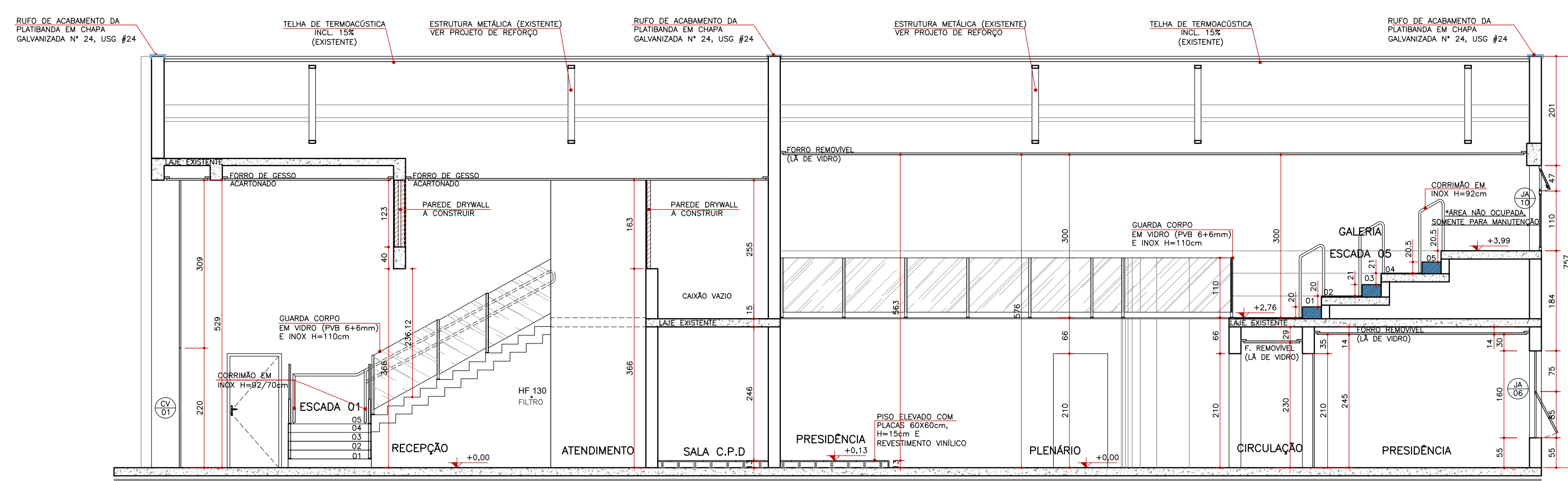

Corte CC'
Esc: 1:75

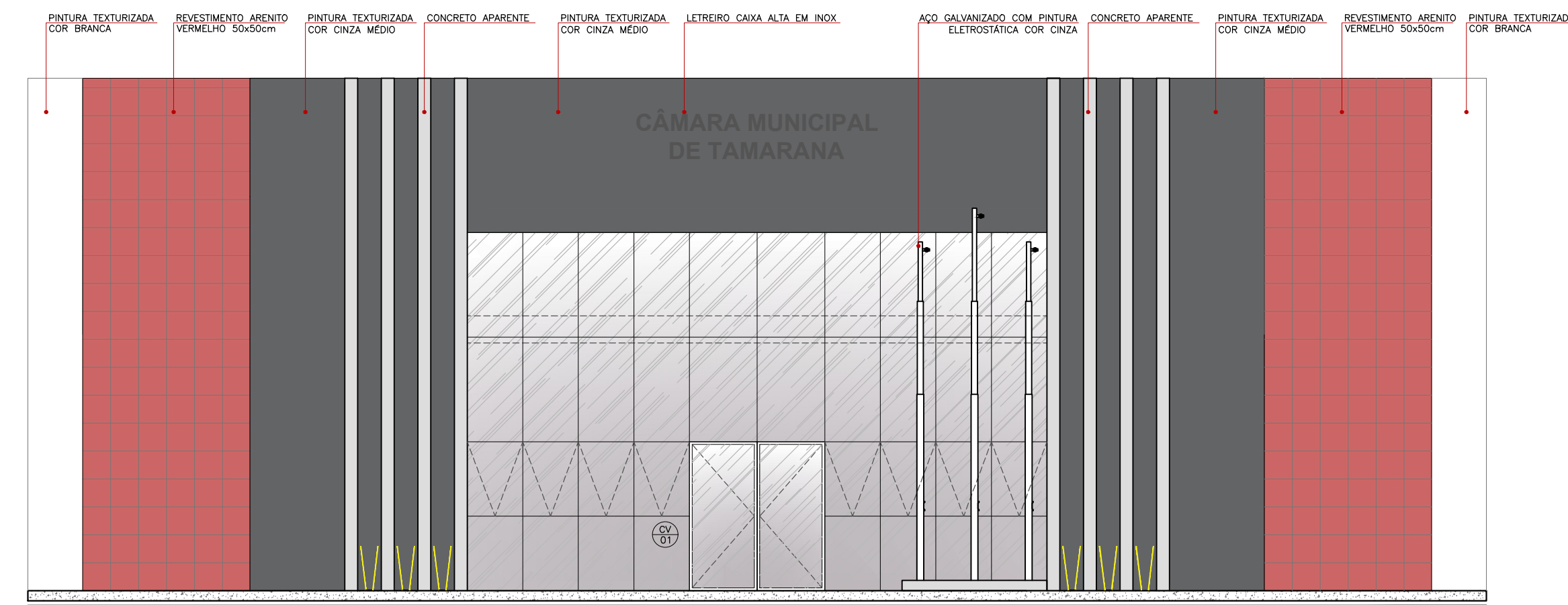

Elevação 01
Esc: 1:75

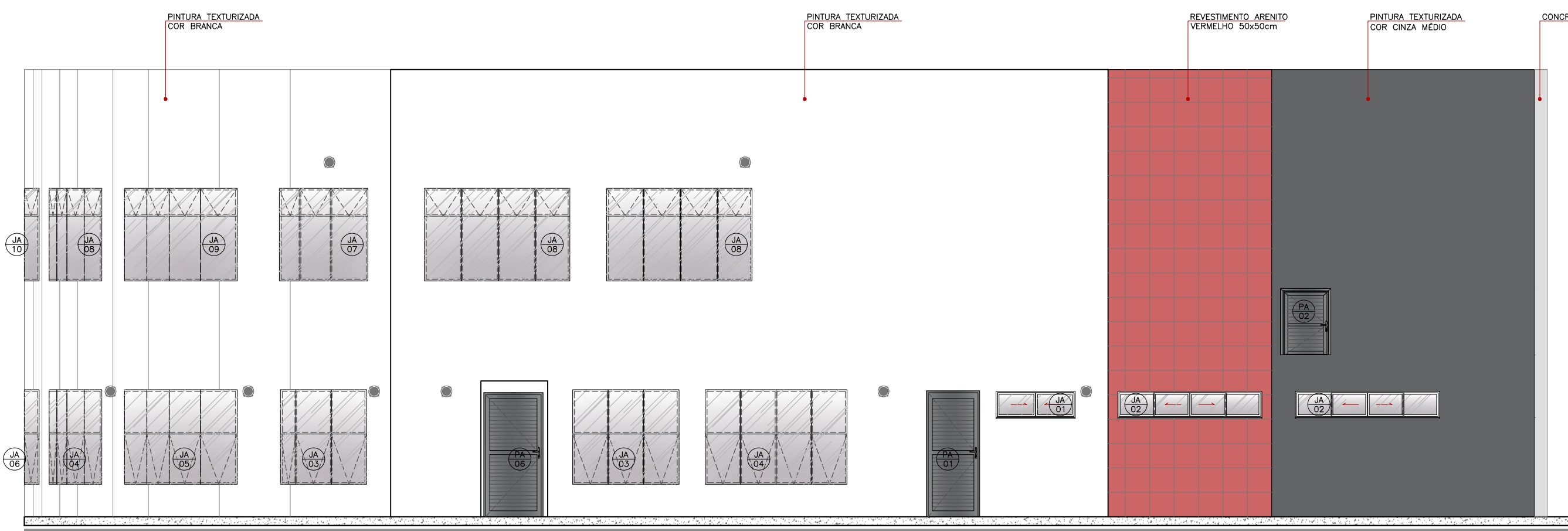

Elevação 02
Esc: 1:75

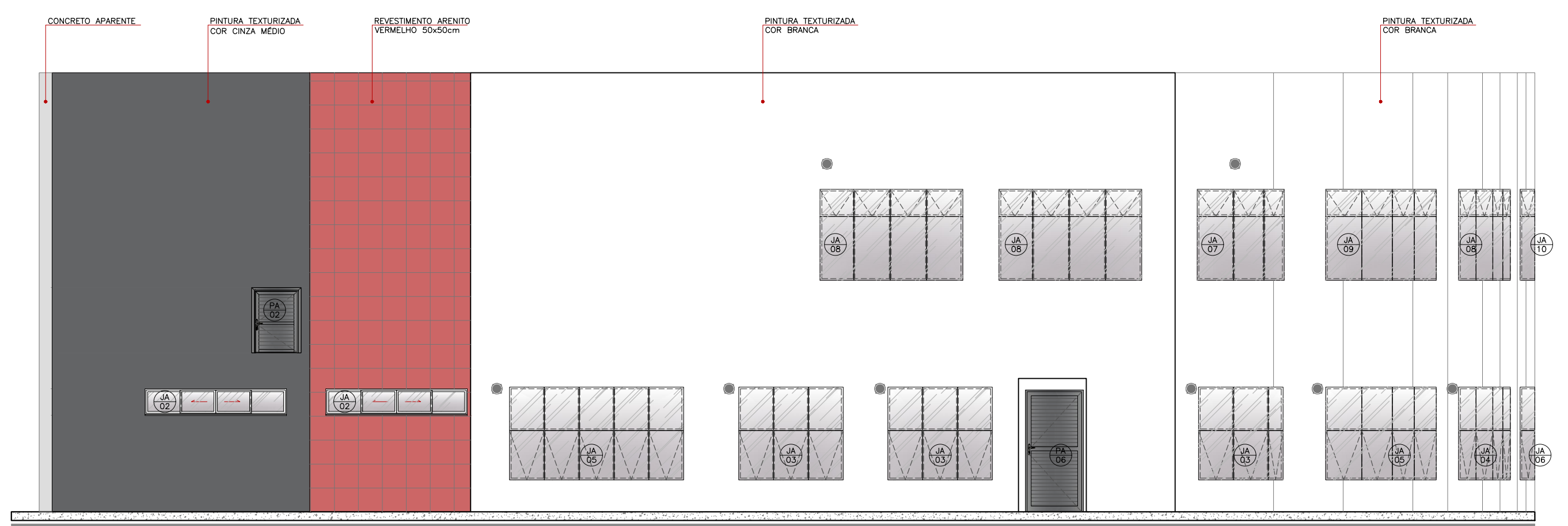

Elevação 03
Esc: 1:75

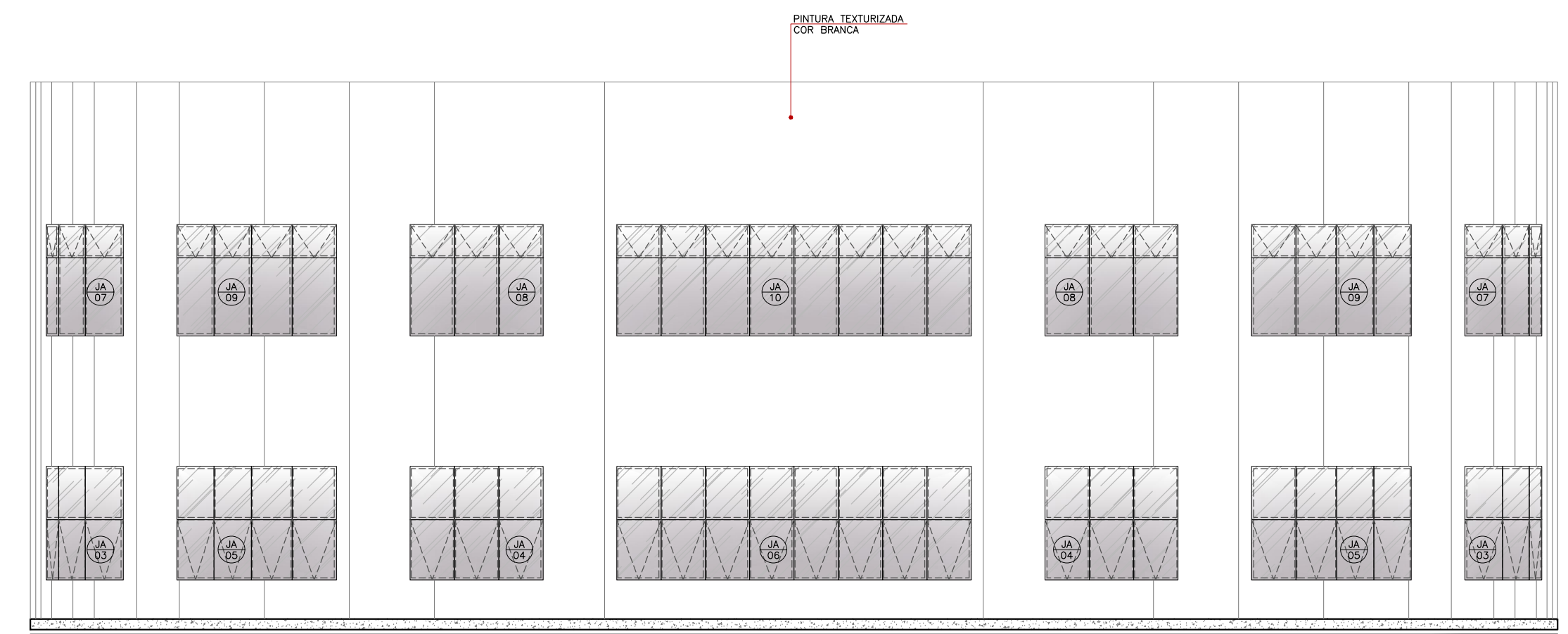

Elevação 04
Esc: 1:75

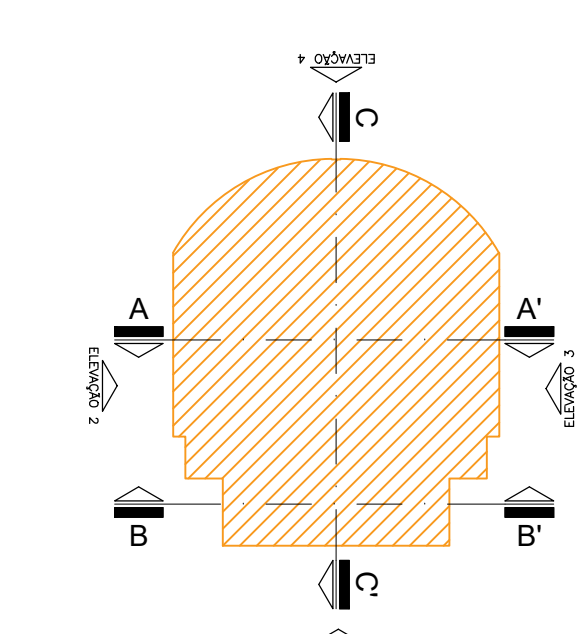

Localção (Cortes e Elevações)
Esc: 1:500

TÍTULO DA PRANCHA:		PRANCHA:	ESCALA:
PROJETO ARQUITETÔNICO CORTES E FACHADAS		4/5	1:75
TIPO DA EDIFICAÇÃO: CONSTRUÇÃO EM ALVENARIA DE EDIFICAÇÃO INSTITUCIONAL: CÂMARA MUNICIPAL		ZONAMENTO:	COEF. DE APROV.:
		ZUM II	0,58 (MÁX. 1,00)
LOCAL DA OBRA: RUA 10 DE DEZEMBRO, S/N. CENTRO - PRAÇA "A-B-3" - TAMARANA - PR		DATA DO PROJETO:	TAXA DE OCUPAÇÃO:
		OUTUBRO 2022	39,73 % (MÁX. 80%)
PROPRIETÁRIO: CÂMARA MUNICIPAL DE TAMARANA		CNPJ:	01.619.219/0001-36
SITUAÇÃO SEM ESCALA: VER PRANCHA 01		DECLARO QUE A APROVAÇÃO DO PROJETO NÃO IMPLICA NO RECONHECIMENTO PELA PREFEITURA DO DIREITO DE PROPRIEDADE DO TERRENO	
PROPRIETÁRIO: Câmara Municipal de Tamarana CNPJ: 01.619.219/0001-36			
AUTOR DO PROJETO: Paulo Zuan B. Chereso Arquiteto - CAU A111276-7 CNPJ: 31.204.611/0001-85			
RESPONSÁVEL TÉCNICO PELA EXECUÇÃO:			
QUADRO DE ÁREAS: VER PRANCHA 01	ESPAÇO RESERVADO PARA APROVAÇÃO:		
ESPAÇO RESERVADO PARA APROVAÇÃO:	ESPAÇO RESERVADO PARA APROVAÇÃO:		